

Ohjeet kuntorastien ajanottoon järjestäjille

Kannettavan akku riittää täytenä noin **5-7 tunniksi**. Kone käynnistetään koneen etureunassa olevasta painikkeesta. Käynnistyksen jälkeen hiiri kytketään koneen takana olevaan usb-porttiin ja Emit-lukija koneen vasemmalle puolelle sijaitsevaan usb-porttiin. **Huom, kytke Emit-lukija ennen kuin avaat E-results Lite -ohjelman!**

Koneen ei pitäisi kaatua. Jos näin kuitenkin käy, niin tiedot löytyvät uudelleen käynnistyksen jälkeen tallennetusta tiedostosta. Jos pelkkä ohjelma kaatuu, niin tiedot löytyvät samaten tallennetusta tiedostosta. Kunhan vain muistaa tallentaa tiedoston, niin kuin alla olevassa ohjeessa sanotaan, niin tiedot eivät häviä virhetilanteessakaan. Ohjelman asetuksia ei kannata mennä muuttamaan. Mikäli tarvitsee lisäohjeita tämän ohjeistuksen lisäksi, löytyy sitä valitsemalla "Ohje" -> "Avustus...". **Pidetään konetta hyvin, jotta se säilyy hyvänä pitkään. Älä asenna koneen ehdottamia päivityksiä!**

Ohjelman käyttöohjeet:

1. Ohjelma aukeaa tuplaklikkaamalla "**EResults Lite**" -kuvaketta työpöydällä.
2. Mikäli radat on jo syötetty etukäteen koneelle, tarvitsee vain klikata "kansion" kuvaa ja valita oma kuntorastitiedosto (Kuva 1). Jos listasta löytyy kuntorastit ennakkoon syötettynä, siirry kohtaan 6. Mikäli listassa ei ole kyseisiä kuntorasteja ennakkoon syötettynä, siirry kohtaan 3.

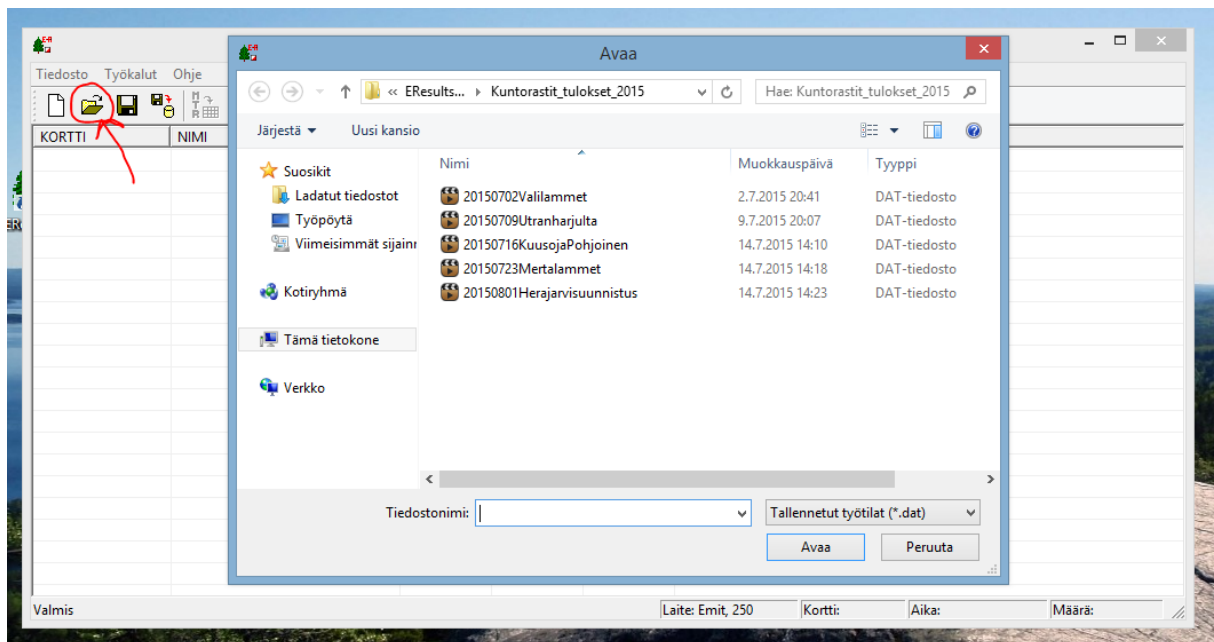

Kuva 1. Ratatiedoston avaus

3. Valitse Tiedosto -> Tallenna. Anna nimi muodossa vvvvkkppPaikka (Esim. 20150716Kuusoja) ja paina "Tallenna".
4. Valkoisella alueella klikkaa hiiren oikealla napilla. Valitse "Lisää uusi rata" hiiren vasemmalla napilla. Syötä koodit ja radan nimi. **MUISTA SYÖTTÄÄ MYÖS MAALILEIMASIN, ELI KOODI 100!** Syötä

- myös radan nimi (esim. "A-rata") ja radan pituus kilometreinä (esim. "6.1"). Valitse OK. Toista toimenpiteet muiden ratojen syöttämiseksi ja tallenna lopuksi.
- Muita toimenpiteitä ei tarvita ennen kuntorasteja. Ohjelman voi sulkea ja kisan alkaessa sitten avata uudelleen. Tällöin valitaan Tiedosto -> Avaa ja valitaan tallennettu tiedosto, jolloin syötetyt radat tulevat pohjalle.
 - Kilpailijan ilmoittautuessa maastoon lähteväksi* hän kirjoittaa tietonsa ilmoittautumislistalle.
 - Kilpailijan tullessa maaliin* hän kuittaa itsensä maastosta pois tulleeeksi rastittamalla asianomaisen kohdan ilmoittautumislistassa. Mikäli kilpailijalla on ollut mukanaan emit, antaa hän sen toimitsijalle, joka lukee sen tietokoneelle. Ilman Emit-korttia juosheet kirjataan jälkikäteen ilmoittautumislistalta tietokoneelle.
 - Jos rataa ei näy, kilpailija ei ole käynyt ko. radan kaikkia rasteja tai on käynyt myös ylimääräisiä rasteja. Täydennä tällöin myös radan nimi valikosta. Kilpailijan leimat on mahdollista tarkastaa klikkaamalla "Näytä leimat". Mikäli leimaustiedot eivät ole ok, kilpailija keskeyttää tai ei halua aikaa, laitetaan rasti kohtaan "Ei aikaa". Lopuksi paina "Hyväksy maaliin". Ohjelma voi myös kysyä, että tallennetaanko kilpailijan tiedot tietokantaan. Tähän voi vastata myös "Kyllä", jos kilpailija käytti omaa Emit-korttia, eikä lainakorttia.
 - Kilpailija, joka on lähtenyt ilman emitä, kirjataan maaliin tulleeeksi painamalla hiiren oikeanpuoleista nappia kilpailijan juokseman radan päällä ja valitsemalla "lisää uusi kilpailija". Nimen löytäminen listasta helpottuu, kun järjestää nimet aakkosjärjestykseen klikkaamalla taulukon yläreunan "NIMI" - saraketta.
 - Jos jonkun kilpailijan tietoja tarvitsee muuttaa jälkikäteen, niihin pääsee käsiksi valitsemalla ensin ko. henkilö ja painamalla sitten hiiren oikeaa nappia. Sitten valitaan haluttu toiminto (Kuva 2).

A-rata 6.5 km					
215714	Taskila Markus	KR	37.30	OK	
192617	Ropponen Mika	RasPi	37.31	OK	
214251	Ka...		37.35	OK	
181155	Hä		39.00	OK	
199995	Hj		40.14	OK	
161085	Br		40.15	OK	
199013	Fr		43.30	OK	
047066	Va		44.04	OK	
191529	M		44.22	OK	
202651	Hj		44.26	OK	
218870	Sa		47.31	OK	
182149	M		48.27	OK	
208227	Hä		50.09	OK	
075314	Pd		51.09	OK	
182424	Li		51.21	OK	
199637	Ra		51.33	OK	
183413	Hakkarainen Tuomas		52.02	OK	

Kuva 2. Kilpailijatietojen muokkaus

- Tulokset saadaan "paremmuusjärjestykseen" valitsemalla Työkalut -> Lajittele. Aukeavasta ikkunasta valitaan "Loppuaika" ja painetaan "Lajittele".
- Ohjelman sulkemisessa voi tulla kysymys "Työtilaa ei ole tallennettu, haluatko tallentaa sen ennen ohjelman sulkemista". Siihen vastataan "Kyllä" ja sitten valitaan ilmestyvästä ikkunasta tiedosto, mihin alussakin on talletettu ja painetaan "Tallenna".